



Amazonas Hotel Amazon

La magia de la Selva te llama

La Información presentado es de carácter informativo para los asesores comerciales independientes de On Vacation y no constituye una oferta mercantil.

RNT, 26847 TVHA S.A.S. advierte que la explotación sexual y el abuso sexual de menores de edad es sancionado legalmente. Recuerda que los pagos se deben realizar únicamente en los puntos autorizados por On Vacation. Si tienes dudas e inquietudes consúltalos en nuestra página web www.onvacation.com - Oficina Principal Carrera 46 No. 94 - 75 - Bogotá, Colombia.



Hotel Amazon

País: Colombia	Ciudad: Leticia	Idioma: Español y Portugués	Zona Geográfica: Amazonia	Diferencia Horaria Ninguna
Requiere Visa: No, Se debe pagar Contribución de ingreso a Leticia		Moneda Peso Colombiano	Temperatura Promedio Día: 32°C Noche: 22°C	Habitaciones 236

Amazonas

Viaja a Amazonas y encontrarás felicidad, tranquilidad, encanto porque es considerada como el lugar del planeta con la más fascinante e insospechada variedad de recursos naturales. La Amazonía es quizás una de las regiones colombianas más diversas tanto por las poblaciones indígenas que allí habitan como en cuanto a flora y fauna.

Hotel Amazon

Es un hotel exclusivo ubicado a 17 km de Leticia, para llegar a él se realiza un recorrido fluvial en lancha que tarda entre 20 y 40 minutos dependiendo la temporada. A orillas del río Amazonas, en el asentamiento rural de la vereda San José, un conjunto de habitaciones de infraestructura artesanal de los pueblos nativos – conforman las instalaciones, lo que lo convierte en un exótico paraíso natural. Ganador del World Travel Awards 2021 como mejor hotel verde en Colombia, ganando esta distinción por 5 años consecutivos.

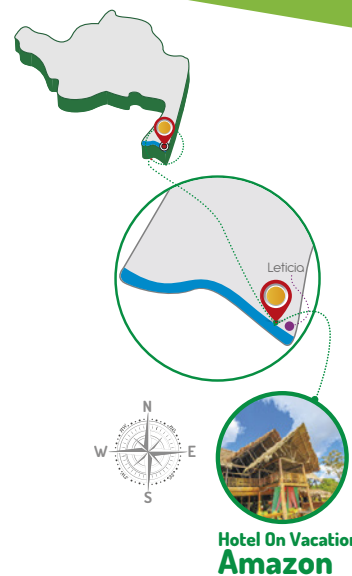

Hotel On Vacation Amazon

Hotel Amazon

- Muelle privado • Recepción 24 horas • Bar
- Comedor de dos pisos con vista al Río Amazonas.



Servicios

Habitaciones



Televisión por cable – Aire acondicionado o ventilador (sujeto a horarios)- Cajilla de seguridad, baño privado – toldillo – Algunas habitaciones cuentan con Balcón con vista hacia el río, jardines internos o la selva amazónica.

Piscina



Piscina con jacuzzi y tobogán



Nuestros Viajeros



Familias



Parejas



Amigos



Adultos



Grupos

Nuestro Destino Mágico Ofrece



Descanso



Eco-Aventura



Observación flora y fauna



Canopy



Senderos Ecológicos



Santuarios Naturales

Servicios Extras y Atracciones



Visita Comunidades Indígenas



Puerto Nariño



Kayak en el Río Amazonas



Avistamiento Delfines Rosados



Recomendaciones para tu Viaje



¿Dónde queda?

Es un hotel exclusivo ubicado a 17 km de Leticia, ubicado en la Vereda San Jose del Río.



¿Qué medios de transporte se usan para llegar?

Aéreo hasta Leticia, un traslado en vehículo hacia el muelle para realizar desplazamiento en lancha hasta el hotel.



¿Cuánto dura el viaje?

Desde Bogotá el vuelo dura 2 horas y 5 minutos aproximadamente, el tiempo varía de acuerdo a ciudad de origen. El traslado desde el muelle en Leticia al hotel dura de 20 a 40 minutos sujeto a temporada.



¿De qué categoría es el hotel?

Categoría Turista Green Hotel.



¿Qué horarios tiene el check-in y check-out?

Para vuelos charter estos horarios presentan variaciones y modificaciones cuando los pasajeros viajan en vuelos nocturnos y pernoctan la primera noche en Leticia, donde se cuenta con el servicio de Check in para los huéspedes. El horario establecido es 2:00 pm para Vuelos Comerciales y Check Out 1:00 pm..



¿Cuál es el horario del restaurante?

Desayuno de 7:00 am - 9:30 am, Almuerzo de 12:30 pm a 03:00 pm, Cena de 06:00 pm a 09:00 pm.



¿Cuál es el horario del Bar?

El horario del bar es de lunes a domingo de 11:00 am a 11:00 pm.



¿Qué hay para hacer en el hotel?

Observación de flora y fauna; y disfrutar de la piscina y jacuzzi.



Servicios extras y atracciones con pago adicional

Observación de delfines, pesca artesanal en el río Amazonas, Kayak, Puerto nariño.



¿Qué servicios tiene mi habitación?

Tu habitación contará con televisor, aire acondicionado, baño privado.



¿Cuáles son los puntos turísticos cercanos al hotel?

Tour por Puerto Nariño, canopy.



¿Qué protocolos de bioseguridad debes seguir?

Lávate las manos frecuentemente, ten presente mantener el distanciamiento y respeta los aforos y turnos de servicio de todas las áreas.



Recomendaciones para tu Viaje



¿Qué documentos me exigen en el aeropuerto?

Para ciudadanos colombianos cédula de ciudadanía, tarjeta de identidad o registro civil dependiendo de la edad, para ciudadanos extranjeros pasaporte vigente. En el aeropuerto debo adquirir la tarjeta de entrada a Leticia (obligatorio).



¿Piden vacunas para el destino?

Para viajeros provenientes del exterior en el aeropuerto se solicita esquema completo de vacunación, si no cuentan con vacunación se solicitará prueba PCR no mayor a 72 horas a prueba de antígenos no superior a 48 horas.



¿Qué equipaje puedo llevar al aeropuerto?

Depende de la política de equipaje de la aerolínea, generalmente es una pieza con peso máximo de hasta 23 kilos, el cual irá por bodega, una pieza con peso máximo de acuerdo a la aerolínea, como equipaje de mano.

Servicios Adicionales: El servicio de equipaje de bodega no está incluido dentro del plan turístico adquirido, aplica un suplemento para vuelos nacionales de \$30.000 por persona en un solo trayecto o de \$50.000 por persona ida y regreso, para vuelos internacionales de \$40.000 por persona en un solo trayecto o de \$70.000 por persona ida y regreso, la cantidad de maletas permitidas por persona es una (1), si viaja con Avianca el peso máximo permitido es de 23 kilos, si viaja con Viva Air o Wingo el peso máximo permitido es de 20 kilos, el peso y el volumen de cada maleta será revisada previo al vuelo de conformidad con las políticas de cada aerolínea, recuerde consultar las políticas de equipaje con la aerolínea correspondiente. En caso de que el equipaje exceda el peso autorizado por cada aerolínea, el COMPRADOR se compromete a asumir los costos adicionales. En caso de



¿Qué recomendaciones especiales hay para el viaje?

Usar siempre bloqueador solar, llevar bastante repelente para mosquitos (no en aerosol), se recomienda uso de sombreros, gorra y/o demás elementos de protección contra el sol. Preferiblemente llevar prendas de vestir de materiales ligeros, transpirables, cómodas, gafas de sol, llevar tenis, botas pantaneras para los recorridos, siempre estar hidratado. Si sales del hotel debes coordinar directamente y adecuadamente el transporte de regreso con el fin de evitar inconvenientes por la distancia del mismo.

En temporada de verano, baja el nivel de agua del río Amazonas (abril-octubre) las embarcaciones quedan más retiradas por lo que se debe caminar aproximadamente 1 kilómetro para llegar al hotel, es recomendable viajar con ropa cómoda y equipaje ligero, morrales.



¿Qué moneda reciben en el hotel y el destino?

Pesos Colombianos. Se puede realizar pagos con tarjeta de crédito y débito, la mayoría de las tarjetas de crédito son aceptadas. En el hotel no hay servicio de cajeros automáticos.

* La señal de Televisión e Internet puede sufrir fallas por cambios climáticos del destino.



BIO Smart

BIOSEGURIDAD INTELIGENTE



Contamos con BIO SMART - Protocolo de Bioseguridad Inteligente. Llevamos más de 17 años reinventándonos día a día para poder mejorar con el fin de brindarte las vacaciones ideales para ti y para tu familia. Hoy queremos presentarte nuestros nuevos pilares de bioseguridad que fueron diseñados con los más altos estándares y todo porque tu cuentas en la familia On Vacation

Hoy estamos más cerca de volver a viajar, de ser mejores seres humanos, de cuidar más nuestro medio ambiente y ser lo mejor de nosotros mismos. Nuestros pilares fueron construidos en conjunto con el Gobierno, el Ministerio de Salud, Anato, Cotelco y poniendo en práctica las recomendaciones de la Organización Mundial de la Salud para nuestro sector del turismo.

La seguridad de tu familia, proveedores y de nuestros talentos es lo más importante para nosotros. Por eso te presentamos nuestros 5 pilares:

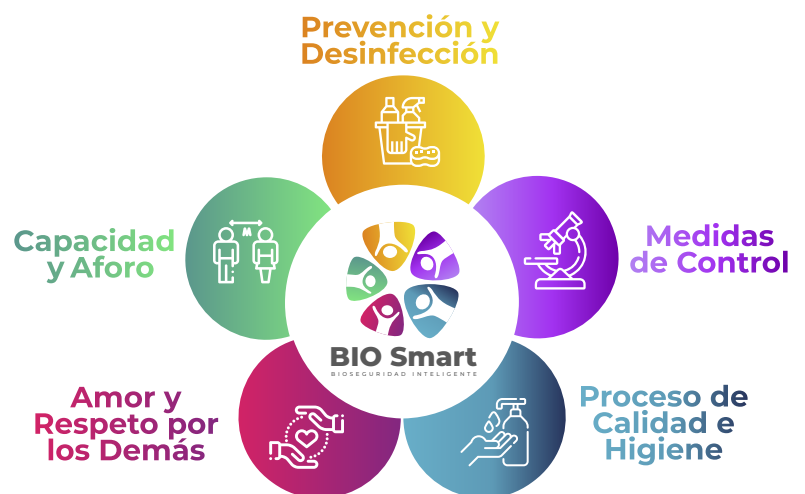



Amazonas Hotel Amazon

 OnVacationOficial

 @OnVacationOficial

www.onvacation.com

 @OnVacationOfic

 c/OnVacationOficial

La Información presentada es de carácter informativo para los asesores comerciales independientes de On Vacation y no constituye una oferta mercantil.