



# MENDIHUACA

caribbean resort

Tayroná

Disfruta la Magia Ancestral

La información presentada es de carácter informativo para los asesores comerciales independientes de On Vacation y no constituye una oferta mercantil.

RNT, 26847 TVHA S.A.S. advierte que la explotación sexual y el abuso sexual de menores de edad es sancionado legalmente. Recuerda que los pagos se deben realizar únicamente en los puntos autorizados por On Vacation. Si tienes dudas e inquietudes consúltalos en nuestra página web [www.onvacation.com](http://www.onvacation.com) · Oficina Principal Carrera 46 No. 94 - 75 · Bogotá, Colombia.



# MENDIHUACA

caribbean resort

País: <b>Colombia</b>	Ciudad: <b>Santa Marta</b>	Idioma: <b>Español</b>	Zona Geográfica: <b>Tropical</b>	Diferencia Horaria <b>Ninguna</b>
Requiere Visa: <b>No</b>	Moneda <b>Peso Colombiano</b>	Temperatura Promedio Día: <b>32°C</b> Noche: <b>23°C</b>	Habitaciones <b>130</b>	

## Santa Marta

La bahía de Santa Marta en el Distrito Turístico, Cultural e Histórico, lleno de riqueza histórica y arquitectónica. Cercano a uno de los parques naturales más ricos en biodiversidad de Colombia: el Tayrona. Se caracteriza por contar con playas como El Rodadero, Playa Blanca, Bello Horizonte y Pozos Colorados.

## Mendihuaca

El hotel se encuentra a tan solo cinco minutos del Parque Nacional Natural Tayrona, un resort que cuenta con una ubicación privilegiada a las hermosas maravillas naturales de Santa Marta.



- Gimnasio • Entretenimiento • Spa
- Deportes • Kids • Minimarket
- Playa • Piscinas • Rio lento
- Sendero • Muelle • Deporte Náutico
- Estacionamiento • WiFi • HandyCap
- Acceso a Playa • Lavandería • Vías de acceso



## Servicios Habitaciones

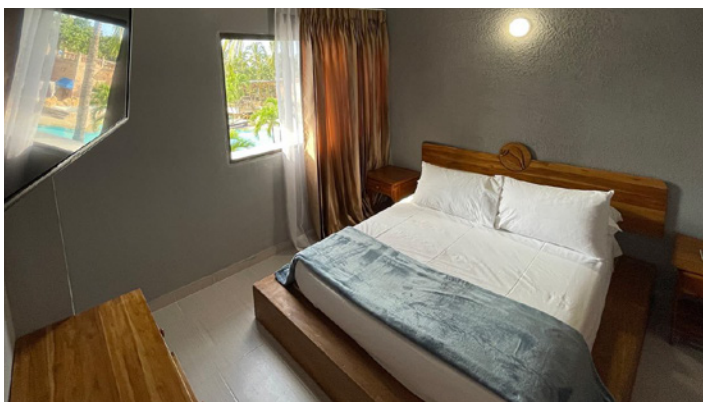

Las Habitaciones están diseñadas para que vivas una experiencia única durante tu estadía, cuentan con: Cajilla de seguridad, baño privado, cama, aire acondicionado, Nevera

## Piscina



Piscina al aire libre



**Nuestros Viajeros**



Familias



Parejas



Amigos



Adultos



Problemas de Movilidad

**Nuestro Destino Mágico Ofrece**



Descanso



Diversión



Deportes acuáticos



Aventura



Comodidad

## Servicios Extras y Atracciones

Acuario y museo del mar, National Park Tayrona, Buceo, Kayak, Snorkeling, Tourist Information Magdalena, Taganga



**Pasadía en Velero hacia Bahía Concha en El Parque Tayrona**



**Visita al Acuario y Playa Blanca**



**Palomino Tubing**



**City Tour Historic Center**



## Recomendaciones para tu Viaje



### ¿Dónde queda?

Este complejo turístico fresco se encuentra a 13 minutos de la playa Emerald, 6 km del parque natural nacional Tayrona y a 54 km del aeropuerto internacional Simón Bolívar. Santa Marta, Colombia.



### ¿Qué medios de transporte se usan para llegar?

En avión. Desde el aeropuerto se puede tomar un taxi o servicio privado que lo llevará hasta el hotel.



### ¿Cuánto dura el viaje?

Desde Bogotá, el vuelo dura 1 hora 25 minutos aproximadamente, el horario varía desde las demás ciudades de Colombia, desde Bogotá en transporte terrestre 14 horas y 45 minutos dependiendo del tráfico



### ¿De qué categoría es el hotel?

Categoría turista.



### ¿Qué horarios tiene el check-in y check-out?

El check-in es a las 3:00 pm y check-out: 12:00 m.



### ¿Cuál es el horario del restaurante?

Está abierto para desayuno de 6:00 am a 10:00 am.



### ¿Cuál es el horario del Bar?

Abre todos los días de 10:00 am a 8:00 pm.



### ¿Qué hay para hacer en el hotel?

Puedes disfrutar la piscina, el bar, o servicios de gimnasio.



### Servicios extras y atracciones con pago adicional

Acuario y museo del mar, National Park Tayrona, Buceo, Kayak, Snorkeling, Tourist Information Magdalena, Taganga.



### ¿Qué servicios tiene mi habitación?

TV por cable, nevera, aire acondicionado, baño privado.



### ¿Cuáles son los puntos turísticos cercanos al hotel?

Rodadero, Taganga, bahía de Santa Marta y Centro histórico, Parque Tayrona, Palomino, Guajira, Parque de los Novios,



## Recomendaciones para tu Viaje



### ¿Qué documentos me exigen en el aeropuerto?

Para ciudadanos colombianos cédula de ciudadanía, tarjeta de identidad o registro civil dependiendo de la edad, para ciudadanos extranjeros pasaporte vigente. Los adultos que viajen con menores deben tener una autorización con firma notariada por parte de los dos padres.



### ¿Piden vacunas para el destino?

Ninguna



### ¿Qué equipaje puedo llevar al aeropuerto?

A partir del 19 de Julio las ventas de paquetes turísticos a destinos nacionales e internacionales solo incluye un (1) artículo personal (mochila) con peso máximo de 6 Kg que debe caber en el avión en el asiento del frente.

SUPLEMENTO EQUIPAJE PARA VUELOS NACIONALES			
TARIFA POR PERSONA			
Servicio	1 Equipaje	2 Equipajes	3 Equipajes
Ida y Regreso	\$80.000	\$150.000	\$210.000
Un Trayecto	\$50.000	\$90.000	\$120.000

**NOTA:** La máxima cantidad de equipaje a comprar no puede superar el número de personas en la reserva. El servicio de equipaje para vuelos ComercialC y Comercial no está incluido dentro del plan turístico aplican los suplementos establecidos en las tablas según el caso. El peso y el volumen de cada maleta será revisada previo al vuelo de conformidad con las políticas de cada aerolínea correspondiente. En caso que el equipaje exceda el precio autorizado por cada aerolínea, el comprador se compromete a asumir los costos adicionales. En caso de pérdida de equipaje o demora del mismo, la aerolínea será la responsable en los términos del reglamento aeronáutico civil N° 3 Actividades Areas Civiles.



### ¿Qué recomendaciones especiales hay para el viaje?

Usar siempre bloqueador solar, se recomienda uso de sombreros, gorra y/o demás elementos de protección contra el sol. Preferiblemente llevar prendas de vestir de materiales ligeros, transpirables, cómodas, gafas de sol, llevar tenis, para los recorridos, siempre estar hidratado.



### ¿Qué moneda reciben en el hotel y el destino?

Pesos Colombianos. Se recomienda siempre llevar efectivo, aunque se puede realizar pagos con tarjeta de crédito y débito, la mayoría de las tarjetas de crédito son aceptadas.

\* Los horarios informados son sujetos a cambios.

La Información presentada es de carácter informativo para los asesores comerciales independientes de On Vacation y no constituye una oferta mercantil.

# MENDIHUACA

caribbean resort